



DATOS PARA COMPLEMENTO DE PAGOS

Queretaro a 01 de Junio del 2018.

Estimados Proveedores:

Como es de su conocimiento En diciembre, el SAT anunció que los contribuyentes podrían emitir el complemento para recepción de pagos del CFDI de manera opcional hasta el 31 de marzo de 2018. Pero la autoridad fiscal ya extendió su plazo: según la última actualización del segundo anteproyecto de la Primera Resolución de Modificaciones a la Resolución Miscelánea Fiscal para 2018, publicada en el portal del SAT, la emisión del complemento para pagos del CFDI será obligatoria hasta el 1 de septiembre de 2018.

Por lo tanto les mandamos el uso del CFDI , forma de pago, cuentas bancarias y el mail al cual deben de ir dirigidos los complementos de Pago

Datos Generales del Cliente y Uso de CFDI

Concepto	Datos que usara
Uso de CFDI	P01 (Por Definir)
Forma de pago	03(Transferencia Electronica de fondos) 0 17 (compensación de Pagos, en caso de pago indebido o devolución)
Método de pago	PPD (Pago en parcialidades o diferido)

Razon Social : SHAPE CORP MEXICO S DE RL DE CV

RFC: SCM0411166F6

El Complemento de pago deberá ser enviado en un máximo de 10 días naturales posteriores a la recepción del pago al sig.

mail: SupplierInvoicesMX@shapecorp.com

Datos Bancarios para Complemento en USD

Nombre del beneficiario de la cuenta: Shape Corp Mexico S de RL de CV

Banco: JP MORGAN CHASE

Cuenta: 701332512

Sucursal:

SWIFT NUMBER: CHASUS33 ABBA: 072000326

Moneda: USD

Lugar donde reside la cuenta:

Av. La Estacada 312, Parque Industrial Querétaro, 76220 Querétaro, México | p. +52 (442) 101 47 00 | f. +52 (442) 101 47 03| www.shape-corp.com



Datos Bancarios para Complemento en MXN

Nombre del beneficiario de la cuenta: Shape Corp Mexico S de RL de CV

Banco: Banco Nacional de México

Cuenta: 5759670

Sucursal: 261

Clabe Interbancaria 002180026157596709

Moneda: MXN

Lugar donde reside la cuenta: Mexico

CIF SHAPE CORP MEXICO

gov.mx

CEDULA DE IDENTIFICACION FISCAL

Servicio de Administración Tributaria

Servicio de Administración Tributaria

SCM0411186F8
Registro Federal de Contribuyentes

SHAPE CORP MEXICO
Nombre, denominación o razón social

RFC: 14110227414
VALIDA TU INFORMACIÓN FISCAL

CONSTANCIA DE SITUACIÓN FISCAL

Lugar y Fecha de Emisión
QUERETARO , QUERETARO A 15 DE JUNIO DE 2017

SCM0411186F8

Datos de Identificación del Contribuyente:	
RFC:	SCM0411186F8
Denominación/Razón Social:	SHAPE CORP MEXICO
Régimen Capital:	SOCIEDAD DE RESPONSABILIDAD LIMITADA DE CAPITAL VARIABLE
Nombre Comercial:	
Fecha inicio de operaciones:	15 DE NOVIEMBRE DE 2004
Estatus en el padrón:	ACTIVO
Fecha de último cambio de estado:	15 DE NOVIEMBRE DE 2004

Datos de Ubicación:	
Código Postal: 76220	Tipo de Vialidad: AVENIDA (AV.)
Nombre de Vialidad: AVENIDA LA ESTACADA	Número Exterior: 312
Número Interior:	Nombre de la Colonia: PARQUE INDUSTRIAL QUERETARO
Nombre de la Localidad:	Nombre del Municipio o Demarcación Territorial: QUERETARO
Nombre de la Entidad Federativa: QUERETARO	Entre Calle: AVENIDA INDUSTRIA DE LA CONSTRUCCION
Y Calle: AVENIDA MANUFACTURAS	Correo Electrónico: davidad@shapecorp.com

Av. La Estacada 312, Parque Industrial Querétaro, 76220 Querétaro, México | p. +52 (442) 101 47 00 | f. +52 (442) 101 47 03| www.shape-corp.com

Deberan Validarse en COFIDI los Archivos Electronicos Generados del Complemento de Pago (XML Y PDF)

- **Deberan entrar al portal de COFIDI : <http://red.cofidi.com.mx>**
- **Ahí se validaran conforme a las instrucción los archivos electrónicos del complemento de pago**

Seguir instrucciones conforme lo explica las imágenes.

Usuario: Acceder al portal RED COFIDI a través de la siguiente pagina de Internet, <http://red.cofidi.com.mx>, aparecerá la siguiente ventana:



Av. La Estacada 312, Parque Industrial Querétaro, 76220 Querétaro, México | p. +52 (442) 101 47 00 | f. +52 (442) 101 47 03| www.shape-corp.com

Dar click en la opción "**Enviar CFD a Miembro RED COFIDI**" e ingresar los siguientes



en:

RFC DEL RECEPTOR: Debe colocar el RFC de la compañía a la cual se esta facturando:

SCM0411166F6 Shape Corp Mexico S de RL de CV
SNM091009746 Shape NetShape Mexico S de RL de CV

- En el caso de facturar a **SHAPE CORP MEXICO S DE RL DE CV** aparecera:
DIVISION: sucursal a donde se esta emitiendo la factura

Querétaro
Hermosillo

Este dato esta localizado en el encabezado de la Orden de Compra.

CORREO ELECTRONICO: Dirección de correo electrónico del proveedor.



Una vez ingresados los datos, dar click en el botón "Siguiente" o "Next", Confirmar el correo electrónico del proveedor



Dar Click en el botón "Buscar" o "Browse" para localizar tu archivo XML en tu computadora, Seleccionar el archivo a cargar y dar click en "Abrir"

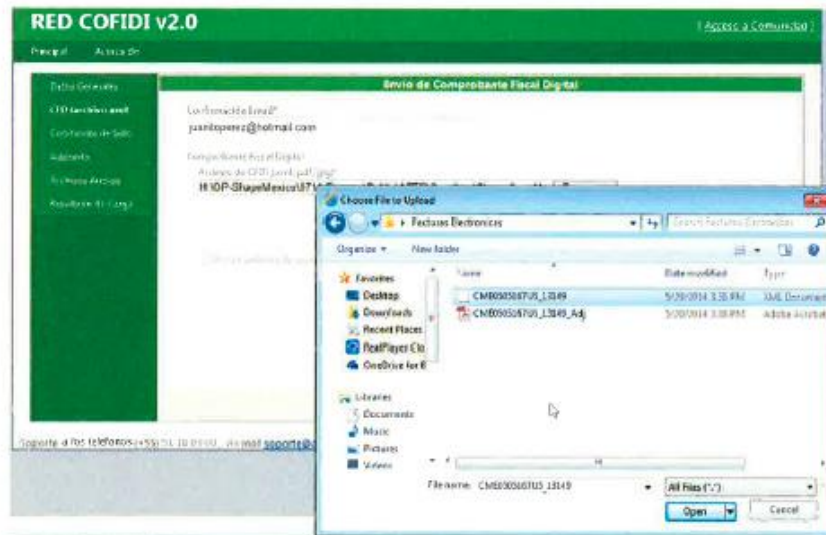

De click en botón "SIGUIENTE" o "NEXT"

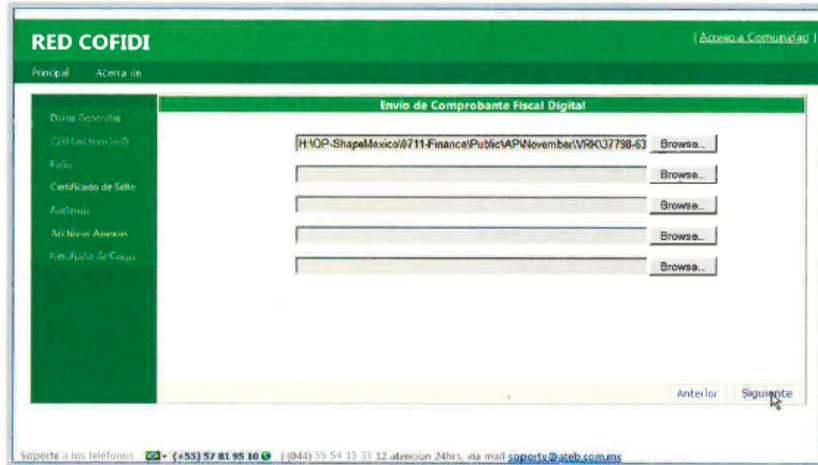

Una vez que se hayan cargado con éxito el archivo XML y PDF de la factura, obtendrá el siguiente mensaje, con el número de Contrarecibo ó TrackID que indica que el documento se recibió en la RED COFIDI:

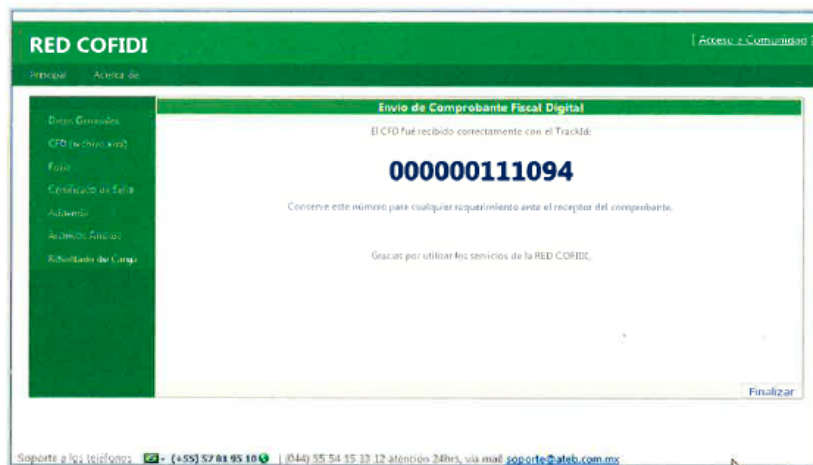

- El proveedor recibirá un correo electrónico de confirmación "Envío de Acuse".

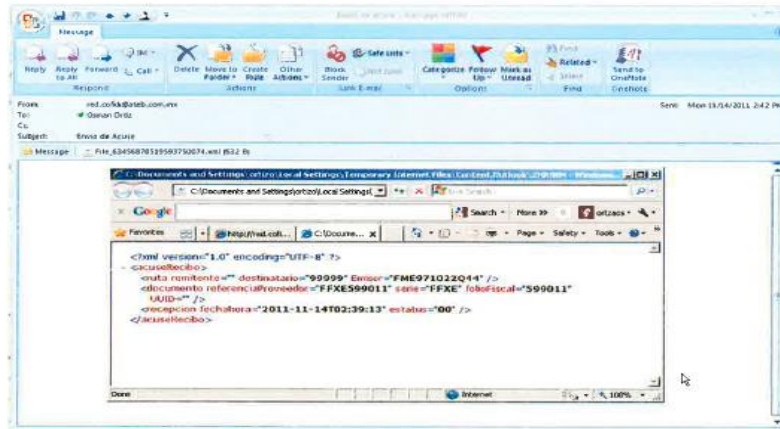

- 5.9. En caso de algún error, favor de contactar a su proveedor de servicio para corregir el error y volver a cargar el archivo XML



Quedando a sus ordenes , como siempre.

Felipe Josue Hernandez Ramirez

Accounts Payable Mexico